Nieuwsbrief

Voor de huurders van Tablis Wonen

December 2022

In deze uitgave o.a.:

- Mijn Tablis Wonen
- Aanleg glasvezel
- Online puzzelen

Voorwoord

Beste huurders,

Het is alweer december. De tijd is hard gegaan en er is veel gebeurd het afgelopen jaar. Na de periode met corona-maatregelen ziet de wereld er ineens anders uit. Een wereld met hogere kosten voor boodschappen, energie en verzekeringen enz. Als woningcorporatie versnellen wij het energiezuiniger maken van onze woningen. We zijn nu hard aan het werk in het centrum van Sliedrecht waar we 498 woningen verduurzamen en op het warmtenet gaan aansluiten. Binnenkort volgen 217 woningen in Sliedrecht-Oost. Deze projecten bieden de inwoners van Sliedrecht een kans op een baan. Daar leest u meer over in deze bewonersnieuwsbrief.

Ook leest u verhalen van betrokken huurders die zich inzetten voor hun medebewoners. Daar ben ik ook echt trots op! Met elkaar maken we een plezierige woonomgeving. Wat ik ook heel bijzonder vond is dat ik een groot aantal huurders heb mogen spreken die al 50 jaar of langer een woning huren van Tablis Wonen. Dat was een prachtig evenement waar ik ook met plezier op terugkijk. Nog even en we sluiten het jaar af en hopen op een mooi 2023!

Voor nu wens ik u fijne en plezierige feestdagen.

Liesbeth Marchesini
Directeur-bestuurder

Doorstroomregeling Molenlanden en Sliedrecht

Huurders van 55 jaar en ouder die in een

De voordelen

eengezinswoning met drie of meer slaapkamers wonen, krijgen binnenkort een brief van ons over onze doorstroomregeling.

De doorstroomregeling in het kort

Huurders kunnen voorrang krijgen op doorstroomwoningen van Tablis Wonen. In Molenlanden ook op doorstroomwoningen van Kleurrijk Wonen en Lek en Waard Wonen. Doorstroomwoningen zijn kleinere woningen. Als zo'n kleinere woning beschikbaar komt dan bieden we deze aan als doorstroomwoning op **www.woongaard.com** (Molenlanden) en **www.woonkeus.nl** (Sliedrecht). In de meeste gevallen betaalt u niet meer dan uw huidige huurprijs. De doorstroomwoningen staan binnenkort op onze website, bij Ik zoek een woning.

- Als u reageert op een doorstroomwoning krijgt u voorrang op andere woningzoekenden.
- U gaat wonen in een kleinere woning met twee (of soms drie) slaapkamers.
- Uw kale huurprijs blijft minimaal gelijk als uw huishoudinkomen niet meer is dan € 44.035* (eenpersoonshuishouden) of € 48.625* (meerpersoonshuishouden).
- Als uw huishoudinkomen hoger dan € 44.035* of € 48.625* is, dan kunt u met de doorstroomregeling reageren op de doorstroomwoningen. U betaalt dan wel de huurprijs die vermeld staat in de advertentie.

Bent u enthousiast hierover, neem dan snel contact op met Tablis Wonen!

** prijspeil 2023*

Luisterpanels

Op twee avonden in mei en juni vertelden twintig huurders over hun ervaringen met Tablis Wonen. KWH* organiseerde deze zogenaamde luisterpanels. Wij vonden het heel fijn dat deze betrokken huurders tijd maakten en moeite deden om hieraan deel te nemen. Want zo horen we echt wat de huurders van ons vinden, wat we goed doen en wat we kunnen verbeteren. Natuurlijk vertellen we u graag wat er is besproken en wat we gaan doen met de aandachtspunten die de aanwezige huurders benoemden.

Maar eerst even het bijzondere aan deze luisterpanels: bij het gesprek zijn geen medewerkers van Tablis Wonen in de zaal aanwezig. Een medewerker van KWH gaat in gesprek met de huurders. De medewerkers van Tablis Wonen zitten in een andere ruimte en kunnen alleen luisteren naar wat de huurder zegt, via een camera. Dus alleen maar stil zijn en niet deelnemen aan het gesprek. Het is fijn dat dat zo kan en het is goed om te zien dat de mensen blij zijn met hun woning, maar dat we onze dienstverlening op een aantal punten nog kunnen verbeteren. Daar staan we natuurlijk altijd voor open.

Op beide avonden kwam bijvoorbeeld naar voren dat onze bereikbaarheid niet goed is. We werken er hard aan om dit te veranderen. Het luisterpanel benoemde nog een aantal aandachtspunten waarmee wij op korte termijn aan het werk gaan of al mee bezig zijn:

- meer toezicht houden op de werkzaamheden
- meer zichtbaar zijn in de wijk
- huurders op tijd informeren wanneer werkzaamheden starten
- informeren over de duurzaamheidsmaatregelen
- betere nazorg

Misschien heeft u het al gemerkt, maar een aantal

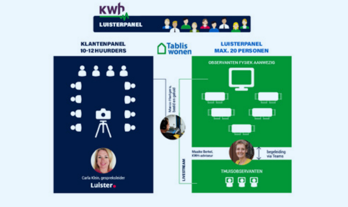
KWH
LUISTERPANEL
KLANTENPANEL 10-12 HUURDERS
Tablis wonen
LUISTERPANEL MAX. 20 PERSONEN
OBSERVANTEN FYSIEK AANWEZIG
Carla Klein, gespreksleider
Luister
Maaike Berkel, KWH-adviseur
begeleiding via Teams
LIVESTREAM
THUISOBSERVANTEN

punten pakten we direct op. Zo zijn onze collega's regelmatig én herkenbaar met een Tablis Wonen jasje aanwezig in de wijk of bij een project, heeft u een themanieuwsbrief over de verduurzaming ontvangen en organiseerden we meerdere wijkschouwen. Dan lopen we samen met vertegenwoordigers van SliM Wonen door de wijk en kijken we naar de thema's schoon, heel en veilig.

** Kennis- en kwaliteitscentrum Woningcorporaties*

De Groene Huiskamer

De Groene Huiskamer, een fijne groene ontmoetingsplek waar bewoners uit Sliedrecht elkaar kunnen ontmoeten. Maar ook in gesprek kunnen gaan met medewerkers van Tablis Wonen, Het Bonkelaarhuis en de Moestuin Sliedrecht. Iedere dinsdag van 09.00 uur tot 12.00 uur bij de Moestuin Sliedrecht kunnen de bewoners terecht voor ontmoeting, raad en daad en natuurlijk een gratis kop koffie of thee!

Marion Sitskoorn van Tablis Wonen, is heel enthousiast over dit initiatief. "Ik ben echt blij met de plezierige samenwerking met Het Bonkelaarhuis en de Moestuin Sliedrecht. Hierdoor is er een mooie groene plek waar ook onze bewoners kunnen genieten. Een plek om met een kop koffie of thee eens in gesprek te gaan met buren en medebewoners. Of je te laten adviseren over bepaalde thema's waar je vragen over hebt, bijvoorbeeld over het huren van een woning in Sliedrecht, of gewoon gezellig met elkaar haken en breien". Het kan er allemaal".

Eluna is samen met haar moeder een vaste bezoekster van de Groene Huiskamer. Een van haar zoontjes is ook mee en is aan het spelen met een andere jonge bezoekster. Moeder en dochter maken iedere dinsdag tijd om samen gezellig koffie te drinken én te haken. "We zijn echte huismussen en zo komen we deur even uit en we maken ook eens een praatje met anderen. Ik hoorde van de Groene Huiskamer via Buurtgezinnen. Een leuk initiatief en ik vind het heel fijn dat Marion er nu ook is, want ik had nog een paar vragen die over mijn woning gaan".

Mijn Tablis Wonen

Mijn Tablis Wonen is ons online huurdersportaal. U kunt online zelf uw reparatieverzoeken plannen, uw gegevens bekijken en wijzigen, huurbetalingen bekijken en de huur opzeggen en nog meer. En dat allemaal op een moment dat het u uitkomt. Met Mijn Tablis Wonen zijn uw woonzaken zó geregeld!

Heeft u vragen? Wij helpen u graag

Met vragen over Mijn Tablis Wonen kunt u ons gewoon even bellen. We beantwoorden uw vragen graag. U

Regelt u uw woonzaken al online?
Hulp nodig?
Bel (0184) 44 48 44.
MIJN TABLIS WONEN

kunt ook een afspraak met een van onze collega's maken. Samen bekijkt u dan, onder het genot van een kop koffie of thee, de mogelijkheden van Mijn Tablis Wonen. U besluit altijd zelf of u het gaat gebruiken.

Inloggegevens kwijt?

Dat kan gebeuren, neemt u dan contact met ons op. Dan zorgen wij ervoor dat u deze weer ontvangt van ons.

Gebruikt u geen internet

Dan kunt u ons altijd gewoon telefonisch bereiken. Wij helpen u graag!

Wintertip

Verwijder sneeuw en ijs van uw galerij met een kunststof sneeuwschuiver

Als u in een woongebouw woont, wilt u natuurlijk ook in de winter bij gladheid of sneeuw over de galerij of het balkon kunnen lopen. Dat betekent zonder sneeuw en ijs. Wij adviseren de bewoners sneeuw en ijs niet weg te halen met een schep of ander scherp voorwerp. Dat kan namelijk de coating beschadigen en die coating beschermt de galerij. Een sneeuwschuiver van kunststof is dan een aanrader.

Plaatsing rookmelders

In opdracht van Tablis Wonen gaan monteurs van Verhoef langs al onze woningen in Sliedrecht en Molenlanden om de rookmelders te controleren en er eventueel bij te plaatsen. Dit doen we om de brandveiligheid in uw woning te verbeteren. Iedereen ontving daar al een brief over.

Het kan natuurlijk zo zijn dat u niet thuis was. Als het goed is, lag er een "niet-thuis-kaartje" in uw brievenbus. Maak dan snel nog een afspraak met ons. Dat kan door dat aan te geven in uw Mijn Tablis Wonen, te mailen of te bellen naar Tablis Wonen. Geen kaartje gezien? Ook dan kunt u ook contact met ons opnemen om een afspraak te maken.

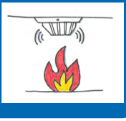

Aanleg glasvezel

In Sliedrecht gaat Delta Netwerk glasvezel aanleggen. Daar zijn wij heel blij mee. Tablis Wonen wil graag haar woningen goed voorbereiden op de toekomst. Daar hoort ook een glasvezelaansluiting bij. Glasvezel biedt veel voordelen zoals: u kunt thuis met z'n allen online, uw kinderen kunnen gamen zonder haperen, u heeft een haarscherpe tv-verbinding en meer. Daarom wil Tablis Wonen graag dat alle bewoners van haar woningen de glasvezelaansluiting laten realiseren.

Bewoners van een laagbouw woning die nog geen afspraak maakten voor de aansluiting kunnen dit doen door:

- te bellen naar 079 30 303 72
- te mailen naar glasvezelafspraak@deltafibernetwerk.nl
- of via de website www.deltanetwerk.nl/sliedrecht.

Bij bewoners van een flat of appartement komt DELTA Netwerk op een later moment langs voor de glasvezelaansluiting. Bewoners van een flat of appartement worden hierover nog geïnformeerd.

Vragen over de glasvezelaansluiting?

Dan kunt u altijd binnenlopen bij het Glasvezel Informatiepunt, Kerkbuurt 95 in Sliedrecht. Het informatiepunt is geopend van woensdag tot en met vrijdag van 11.00 tot 18.00 uur en op zaterdag van 10.00 tot 17.00 uur.

De schop is inmiddels in de grond!

Op donderdag 8 december startten Delta Netwerk en Circet Nederland met de aanleg van glasvezel in Sliedrecht.

Projecten

Nieuws: project Sliedrecht-Centrum

Zwaluwe Bouw is gestart met de werkzaamheden aan de 498 woningen in het centrum van Sliedrecht. Zwaluwe Bouw vervangt de kozijnen, isoleert de zolders, past de ventilatiesystemen aan en behandelt de kelderkasten zodat deze vochtwerend zijn. Allemaal maatregelen om de woningen te verduurzamen.

Goed nieuws: dit project biedt mensen een kans op een baan

Dianne Dijkstra is projectleider Arbeidsmarkt en Energietransitie in de Drechtsteden. “Sliedrecht is volop bezig met de energietransitie. Straten gaan open, het warmtenet wordt aangelegd, huizen worden geïsoleerd. Om Sliedrecht aardgasvrij te krijgen zijn veel handen nodig. Want vele handen maken licht werk. Hoe mooi zou het zijn dat bewoners uit Sliedrecht hier zelf aan bij dragen? Dat je mee kunt werken aan de werkzaamheden in eigen woonplaats? En Sliedrecht daardoor sneller aardgasvrij is? Ik geloof erin dat iedereen een talent heeft en iets kan betekenen in de energietransitie. Samen maken we het mogelijk. Mocht iemand iets willen doen of ontdekken wat mogelijk is? Ik kom graag in contact.”

Dianne is als volgt te bereiken:

Iedere woensdag is zij aanwezig in de wijk waar Zwaluwe Bouw aan het werk is. U kunt haar bellen op telefoonnummer 06 126 118 67 of mailen naar de.dijkstra@dordrecht.nl.

Planmatig onderhoud

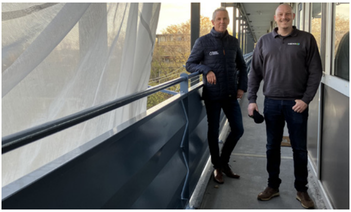

Peter van Tablis Wonen en Roel van Heko bij de Lijsterhof

Planmatig onderhoud houdt in dat we onderhoud

“Op de galerijen en balkons brengt Heko een beschermende verflaag aan. Dat was nodig”, aldus projectleider Peter Hak van Tablis Wonen. “De verflaag liet op verschillende plaatsen los en dat is geen fraai gezicht. Daarom worden dit jaar werkzaamheden uitgevoerd. De bewoners hebben voor de start van de werkzaamheden een brochure ontvangen over de werkzaamheden. We weten dat het best voor wat impact zorgt voor de bewoners. De wooncoach van Heko is goed bereikbaar en de bewoners kunnen al hun vragen en zorgen met haar bespreken. Ook is er een uitvoerder van Heko op het werk aanwezig die altijd bereid is om vragen te beantwoorden. Heko informeert

verrichten op basis van een planning. Op verschillende plaatsen in Sliedrecht en Molenlanden zijn we daarom aan het werk, bijvoorbeeld met schilderwerk. Maar ook andere werkzaamheden, zoals bij het woongebouw Lijsterhof.

de bewoners ook over de planning zodat ze goed op de hoogte zijn wanneer ze niet over de galerij of balkon kunnen lopen. Gelukkig zijn de bewoners blij dat de balkons en galerijen er weer mooi uit komen te zien”.

Bewonerscommissie Lekstraat

Actieve en betrokken huurder

In het woongebouw De Delta Borgh aan de Lekstraat kunnen de bewoners deelnemen aan allerlei gezellige activiteiten. De bewonerscommissie organiseert dat. Theo Veer, is de voorzitter van de bewonerscommissie. Hij is samen met een aantal andere bewoners erg betrokken bij het wel en wee van de bewoners. “Kijk, hier geniet ik van, zegt Theo terwijl achter hem een aantal bewoners gezellig met elkaar koffie drinken met iets lekkers. “Samen met José, Corrie, Rina en Zwanie organiseren we dat en nog meer. Zoals bingo, koffieochtenden, Sinterklaas, gezellig samen eten en natuurlijk een Kerstfeest. Het is fijn om dit te kunnen doen voor de bewoners. Je ziet dat de mensen die er zijn het gezellig vinden én het is goed voor het woonplezier. Bewoners leren elkaar kennen, maken een praatje en weten elkaar te vinden als er eens iets is. Daar doe ik het voor”.

Theo werd drie jaar geleden benaderd door Hans, onze huismeester. “Ik vond Theo dé persoon om iets voor de bewoners in het woongebouw te betekenen. Na rijp beraad werd Theo enthousiast en nu zie ik dat het hem veel geeft en ik zie hem echt genieten”, aldus Hans. Ja, dat klopt, vertelt Theo. “Nadat ik met pensioen ben gegaan, vind ik het mooi om betrokken te mogen zijn bij de medemens. Ik krijg er positieve energie van. Ik kan iedereen, die het kan en de mogelijkheid heeft, aanbevelen iets voor zijn of haar medebewoners te doen. En het is mooi dat Tablis Wonen dit ondersteunt”.

Interesse om iets te gaan organiseren voor medebewoners? Neem dan contact op met onze huismeesters.

Thorbeckelaan

Insectenhotels en muurtekeningen

Wie langs de Nachtegaalflat aan de Thorbeckelaan in Sliedrecht komt, heeft het vast gezien. Op de muren van de onderste verdieping hangen allemaal kleine geel met bruine kastjes. Het zijn houten kastjes speciaal voor vlinders, bijen en insecten. Daaromheen maakten

“Ik ben erg positief ingesteld en vind dat mensen er voor elkaar kunnen en mogen zijn en dat ze respect hebben voor elkaar. Daarnaast is verbinding tussen mensen belangrijk. Dat heeft gewoon een positieve invloed op het plezierig wonen in een woongebouw”, vertelt Vincent.

Vincent organiseert vaker leuke activiteiten, van de zogenoemde Buur-becue tot feestjes voor de kinderen. Voor het project met de insectenhotelletjes en de muurtekeningen werd Vincent geïnspireerd toen hij over de treinbrug kwam. “Daar staat ergens een boerderij met allemaal insectenhotels aan de muren. En ik houd van dieren én de natuur. Toen was het idee snel ontstaan. Met Tablis Wonen heb ik het idee besproken de jongste bewoners en een enkele volwassene mooie muurtekeningen. Een initiatief van een van de betrokken bewoners: Vincent van Heukelum. Vincent woont samen met zijn vrouw al meer dan 20 jaar in de Nachtegaal en is erg betrokken bij de bewoners én de woonomgeving.

en ik kreeg toestemming en medewerking. Kastjes en krijt kunnen kopen met een bijdrage van Tablis Wonen. En via de facebookpagina van de Nachtegaal heb ik mensen gevraagd of hun kinderen wilden krijten. Dat wilden de kinderen wel. Die zijn altijd zo enthousiast. We konden dus snel aan de slag met dit als resultaat".

50 jaar huur

Tablis wonen

In de bewonersnieuwsbrief van juli 2022 stond een oproep: Huurt u ook al 50 jaar een woning van Tablis Wonen? Wat werd daar enthousiast op gereageerd. We wilden iedereen op kantoor uitnodigen, maar de ruimte op ons kantoor bleek te klein. Daarom nodigden we ongeveer 90 bewoners uit bij Kom aan Tafel voor een gezellige bijeenkomst. Bij een ander deel van de jubilarissen gingen medewerkers van Tablis Wonen op bezoek. Waar we ook waren, overal was het gezellig. Alle bewoners ontvingen een cheque ter waarde van € 150 en bloemen en ze kregen een foto thuisgestuurd.

Voor ons was het ook waardevol om in gesprek te mogen met mensen die al 50 jaar of meer een woning van ons huren. Echt fantastisch. De huurders waren erg enthousiast. We kregen vele mailtjes, kaartjes en telefoontjes om ons te bedanken.

Ontzettend bedankt dat u er was!

Volg ons op Sociale media

U blijft dan op de hoogte van de Tablis Wonen nieuwtjes. Zoals de voortgang van projecten, activiteiten in de wijk, mooie tuinen die worden aangelegd. U kunt ons volgen op: Facebook en Instagram. Natuurlijk plaatsen wij het nieuws op onze website en leest u het nieuws in onze bewonersnieuwsbrieven.

Als we belangrijk nieuws hebben voor alle bewoners van een woongebouw, straat of wijk, dan sturen we iedereen gewoon een brief (per post of per mail). Dat plaatsen wij niet op sociale mediakanalen.

tabliswonen

tabliswonen

Bewonerscommissie Merelnest

Het gezicht achter de nieuwsbrieven voor de bewoners van het Merelnest

Het gaat mevrouw Van de Biesebos aan het hart. Ze is bezig met de laatste nieuwsbrief “MetelkaarvoorelkaaR” voor de bewoners van het Merelnest. Er komen helaas geen nieuwsbrieven meer. Dat komt omdat de bewonerscommissie door omstandigheden helaas stopt met bestaan. “En dat is jammer, want naast de nieuwsbrief organiseerden we – als bewonerscommissie – nog andere activiteiten voor de bewoners. Zoals een ijsavond, bloemen en bezoek voor nieuwe bewoners en de exposities in de hal met kunst voor en door bewoners. Het is verrassend om te zien dat er zoveel talent is in ons woongebouw”, vertelt mevrouw Van de Biesebos enthousiast.

In de nieuwsbrief nam mevrouw Van de Biesebos een rubriek op “Leer onze buren kennen”. “Ik vind het heel mooi dat er bewoners zijn die hun persoonlijke verhalen delen. En wat dan helemaal fijn is, is dat de andere bewoners vaak reageren met een kaartje of een praatje. Dat doet de mens goed. Ook attendeer ik de lezers in de nieuwsbrief op organisaties in Sliedrecht waar ze hulp kunnen vragen of activiteiten waaraan ze kunnen deelnemen. Natuurlijk gaven wij als bewonerscommissie ook tips door om de leefomgeving prettig te houden.

Het idee voor het schrijven van een nieuwsbrief kwam door de periode waarin we te maken hadden met de corona-maatregelen. Met een nieuwsbrief konden we in contact met elkaar blijven. Het schrijven van nieuwsbrieven is niet nieuw voor me.” Mevrouw Van de Biesebos woont pas weer vijf en half jaar in Nederland, daarvoor woonde ze ruim 35 jaar in Israël. Met nieuwsbrieven hield ze haar contacten in Nederland op de hoogte van alles wat er gebeurde in Israël. “Ik heb verschillende functies in Israël gehad, altijd gericht op het welzijn van volwassenen en kinderen. Ik maakte best veel mee: mooie, verdrietige en spannende momenten. Israël, een land met een bewogen verleden, waar ik iets kon betekenen voor de mensen die heel heftige gebeurtenissen hebben meegemaakt. Gelukkig kan ik in Nederland ook iets betekenen voor mijn medemens, al is het maar even de post uit de brievenbus halen voor een zieke buurvrouw, een praatje maken met iemand die ziek is of gewoon even iets opruimen op de gang”.

Inrichting tuin Lijsterhof

Onze wooncoach Monique vroeg de bewoners van de Lijsterhof wat zij graag veranderd wilden hebben aan de

Opening tuin De Delta Borgh

Ook de binnentuin van De Delta Borgh werd veranderd. Hiervoor werd ook de samenwerking met Moestuin Sliedrecht opgezocht. Zij hielpen met de beplanting en het maken van insectenhuisjes en vogelhuisjes”, vertelt Tessa Lugthart, wooncoach van Tablis Wonen. ‘’De tuin is bedoeld om samen te komen en elkaar te ontmoeten, waarbij duurzaamheid centraal staat. Alle planten die erin staan trekken vlinders en bijen aan en er zijn alleen duurzame materialen gebruikt. Het ziet er mooi en verzorgd uit en ik hoop dat de bewoners er veel plezier beleven”.

groenstrook bij hun woongebouw. Wat een leuke ideeën kreeg Monique van de bewoners terug: zitplaatsen, bloemen en planten, een jeu de boulesbaan, aanleg van een moestuin. Er kwamen ook verzoeken voor meer parkeerplaatsen en een hondenuitlaatplaats. Alleen over de laatste twee punten gaat de gemeente. “Ik vind het fijn als de bewoners meedenken en betrokken zijn bij hun woonomgeving. Zo weten we wat de bewoners willen en kunnen we daarop inspelen”, aldus Monique.

Samen met hoveniersbedrijf Van Rosmalen maakten we een ontwerp. En op 21 november ging de schop in de grond. Het resultaat mag er zijn: een fraaie tuin waar de bewoners van kunnen gaan genieten.

Op donderdag 8 december was er een feestelijke opening van de tuin voor de bewoners.

Wijkschouw Staatsliedenbuurt

Woensdag 9 november organiseerden onze wooncoaches Monique en Tessa en huismeester René een wijkschouw door de Staatsliedenbuurt (nieuwbouw) in Sliedrecht. Een wijkschouw betekent dat wij samen met vertegenwoordigers van SliM Wonen door de wijk lopen om te kijken naar de thema’s schoon, heel en veilig. De conclusie van de wijkschouw was: De Staatsliedenbuurt is een mooie wijk met hier en daar een aandachtspunt dat we snel gaan oppakken.

Ook aan de jeugd in de wijk was gedacht. SOJS organiseerde een aantal sportactiviteiten. Mooi om het enthousiasme van de jonge bewoners uit de wijk te zien. Na afloop gingen medewerkers van Tablis Wonen en de bestuursleden van SliM Wonen in gesprek met de bewoners. En dat onder het genot van een frietje en een snack. Goede gesprekken die ons meer inzicht geven in het wonen in deze fraaie wijk. Natuurlijk nemen we de verbeterpunten die onze bewoners noemden serieus en gaan daarmee aan het werk. We willen dat al onze huurders geWOON plezierig wonen! Een bewoonster vertelde vol enthousiasme: “Ik woon hier al vier jaar met zoveel plezier. Een heerlijk huis en een mooie buurt met fijne buren”.

Nieuws van SliM Wonen

Binnenkort willen we u tijdens een bijeenkomst laten zien wat een huurdersorganisatie is, waar SliM Wonen voor staat en wat we voor u kunnen betekenen.

Wilt u ook iets betekenen voor andere huurders?

We zoeken een nieuw bestuurslid. Op onze website staat de profielschets AB bestuurslid. Uw reactie kunt u mailen naar **info@slimwonen.eu**.

We nodigen u uit om het formulier Huurdersbijeenkomst op onze website www.slimwonen.eu in te vullen. Heeft u geen internet? Dan kunt u uw interesse doorgeven door een briefje of kaartje te sturen naar:

Secretariaat SLiM Wonen
p/a Havenstraat 39 A
3361 XD Sliedrecht

Want we komen graag met u in contact!

Drie leden van SliM Wonen tijdens een overleg.

Online puzzelen

U kunt nu ook de puzzel online maken. Klik daarvoor op deze link. Stuur de oplossing van de puzzel uiterlijk maandag 13 februari 2023 in en maak kans op een cadeaukaart van € 15. We verloten drie cadeaukaarten onder de inzenders met het goede antwoord.

De woorden zitten horizontaal, verticaal en diagonaal in alle richtingen in de puzzel verstopt. Zoek ze op en streep ze af. De overblijvende letters vormen achter elkaar gelezen de oplossing.

Stuur uw antwoord naar **redactie@tabliswonen.nl**

Of per post:
Tablis Wonen
Zuiderzeestraat 210
3363 CZ SLIEDRECHT

Wij wensen u fijne feestdagen en een goed en gezond 2023!

Directie en medewerkers Tablis Wonen